ORGANIGRAMM
SPITÄLER FRUTIGEN MEIRINGEN INTERLAKEN AG

GENEHMIGUNG DURCH VR 15.02.2023 / GÜLTIG AB 01.10.2024

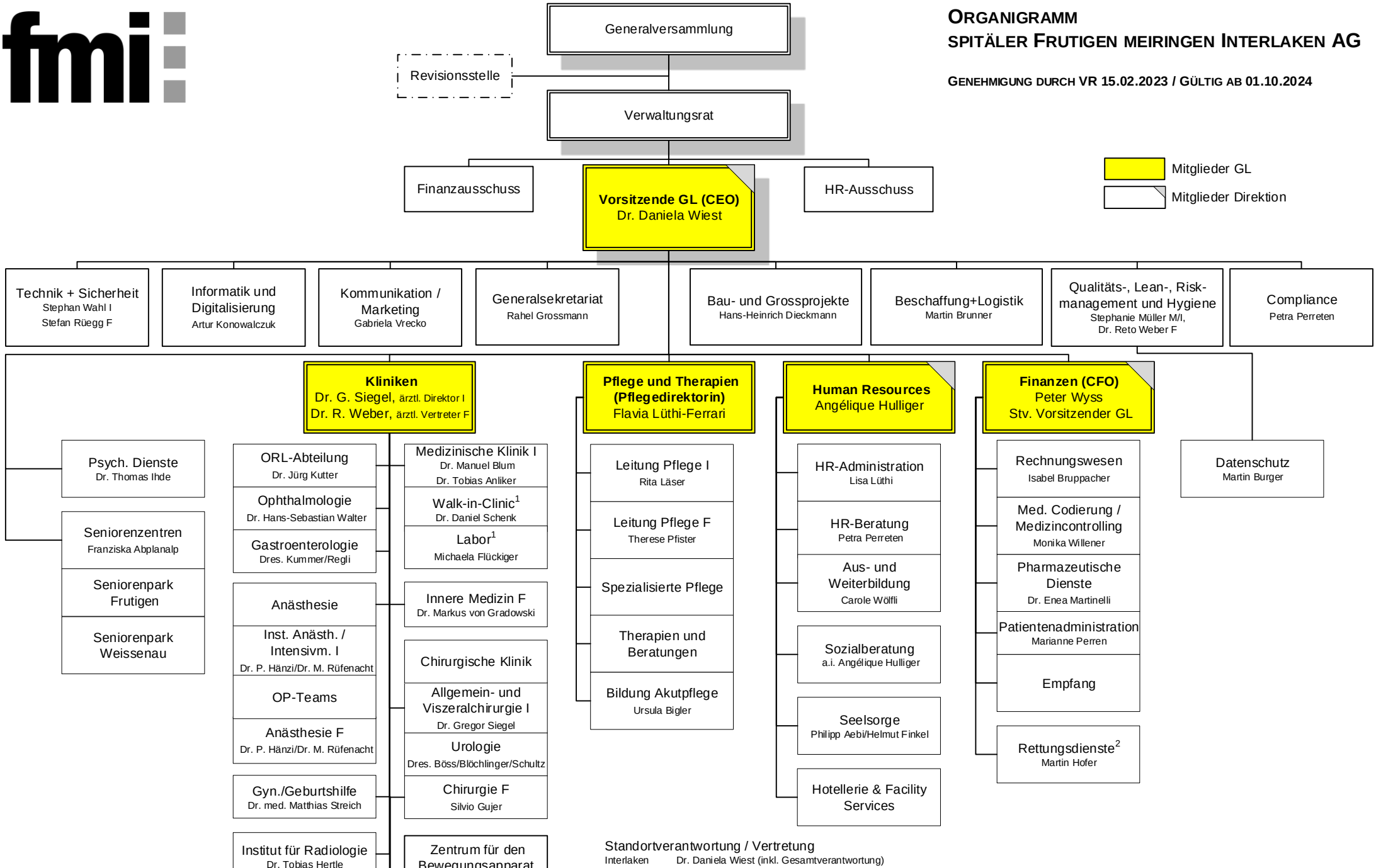

Standortverantwortung / Vertretung

Interlaken	Dr. Daniela Wiest (inkl. Gesamtverantwortung)
Meiringen	Peter Wyss
Frutigen	Dr. Reto Weber (Standortvertretung)

Administrative Leitung

1	Dr. Daniela Wiest

Fachverantwortlicher Arzt

2	Dr. Stefan Hügli