ORGANIGRAMM SPITÄLER FRUTIGEN MEIRINGEN INTERLAKEN AG

GÜLTIG AB 01.01.2025

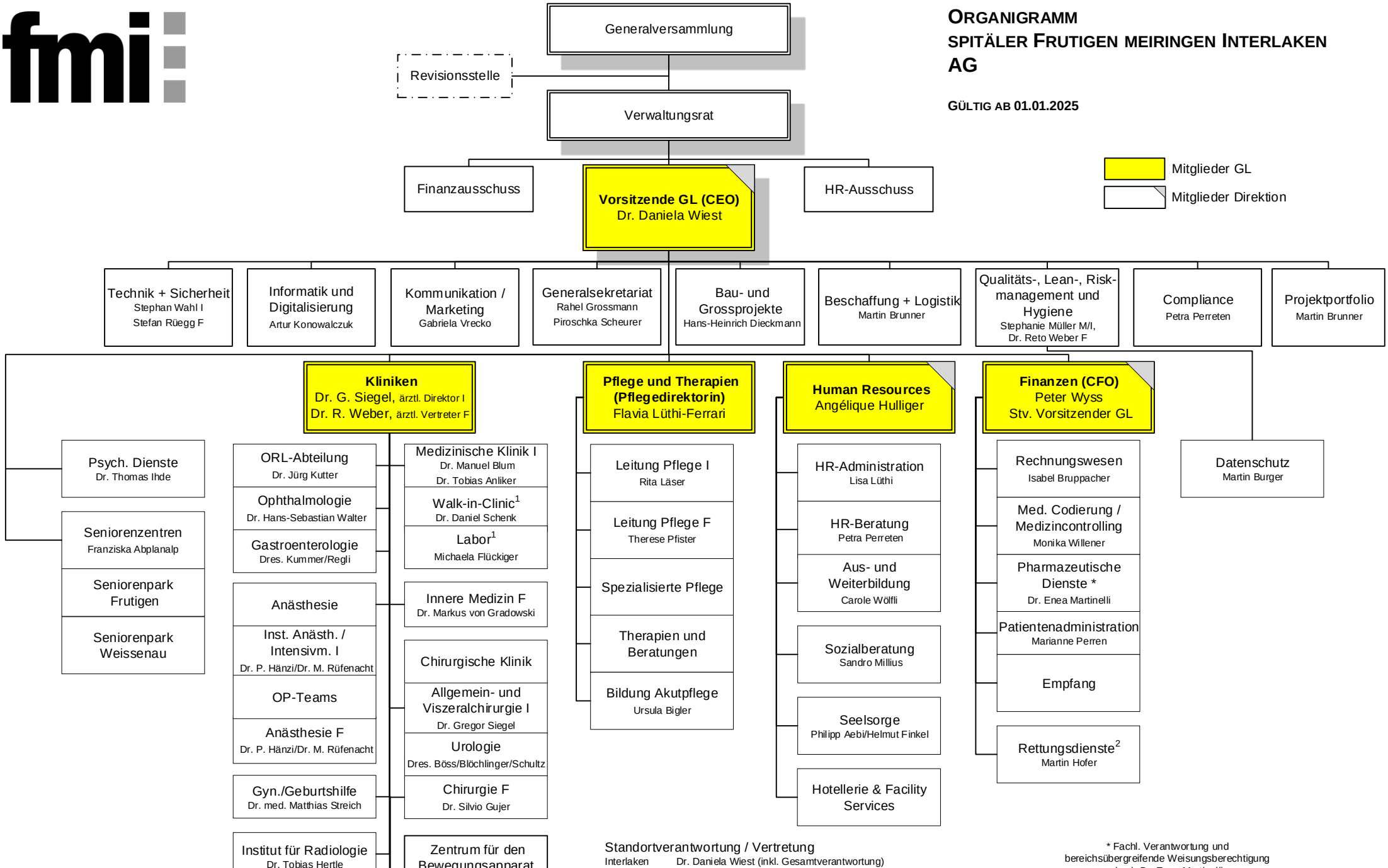

Standortverantwortung / Vertretung

Interlaken	Dr. Daniela Wiest (inkl. Gesamtverantwortung)
Meiringen	Peter Wyss
Frutigen	Dr. Reto Weber (Standortvertretung)

Administrative Leitung

1	Dr. Daniela Wiest

Fachverantwortlicher Arzt

2	Dr. Stefan Hügli

* Fachl. Verantwortung und bereichsübergreifende Weisungsberechtigung durch Dr. Enea Martinelli